



PIANO OPERATIVO SPECIFICO

**Per la procedura di selezione pubblica per titoli ed esami
di n. 2 amministrativi Cat.C/1 per l'assunzione a tempo indeterminato e
parziale presso l'Agenzia Formativa della Provincia di Varese.**

Premessa

Il presente documento è redatto al fine della descrizione dell'operatività inerente le prove in presenza per la selezione pubblica per titoli ed esami di n. 2 amministrativi Cat.C/1 per l'assunzione a tempo indeterminato e parziale presso l'Agenzia Formativa della Provincia di Varese, per la quale è stato definito, in apposito protocollo, un afflusso massimo di 10 candidati per sessione.

La procedura del presente piano si contestualizza nella fase emergenziale legata alla pandemia da Covid-19 attualmente in atto.

Requisiti degli spazi e dotazioni

Gli spazi individuati per accogliere le fasi dello svolgimento delle prove in presenza sono quelli dalla zona di ingresso, dell'aula magna (destinata ad aula della selezione), dei relativi servizi igienici antistanti e del locale adiacente alla postazione dei commessi del piano terreno della sede di Varese, che presentano l'ampiezza e le caratteristiche necessarie come previste dal protocollo.

All'ingresso nell'edificio è presente una zona di accoglienza già munita degli idonei dispositivi di protezione: colonnina con soluzione idroalcolica, bancone sormontato da divisori in plastica trasparente con feritoia per il passaggio dei documenti, termometro manuale a infrarossi, confezioni di mascherine FFp2, queste ultime in uso anche al personale addetto alla rilevazione della temperatura il quale provvede anche alla raccolta della relativa documentazione per l'accesso (Autodichiarazione Coronavirus COVID-19 e informativa sul trattamento dei dati personali).

Nel complesso degli spazi sopra indicati è presente inoltre un locale dedicato ad accogliere eventuali soggetti che sviluppino sintomatologia riconducibile al Covid-19 durante la presenza nell'edificio.

Nell'aula della selezione la metratura (107 mq.) presenta un'estensione più che sufficiente ad accogliere le singole postazioni dei candidati che disporranno ciascuno di uno spazio superiore ai 4,5 mq, oltre ad assicurare il necessario spazio per la disposizione dei tavoli con relative sedute per i componenti della commissione che potranno essere poste ad almeno 2,25 metri di distanza l'una dall'altra.

Poiché l'aula della selezione dispone di più accessi e di portefinestre con accesso su un cortile interno, saranno assicurati ingressi separati nonché la possibilità di avere l'aerazione massima possibile compatibilmente alle condizioni climatiche esterne.



Esecuzione delle attività

Nel giorno indicato dalla convocazione scritta i candidati e i componenti della commissione si recheranno presso la sede indicata nella medesima convocazione ed avranno accesso alla zone di ingresso della selezione ove avranno luogo le seguenti operazioni.

Per i candidati:

- sanificazione delle mani con soluzione idroalcolica;
- compilazione delle documentazione di accesso (Autodichiarazione Coronavirus COVID-19 e modulistica privacy)
- rilevazione della temperatura da parte dell'addetto/i;
- presentazione del documento di riconoscimento al bancone dei commessi;
- esibizione del Green Pass per la verifica;
- il candidato procede quindi ad indossare la mascherina fornita dall'addetto/i;
- ingresso dall'accesso dedicato all'aula di selezione seguendo il percorso indicato dall'addetto/i;
- posizionamento in una delle rispettive postazioni disponibili riservate ai candidati;

Per i componenti della commissione:

- sanificazione delle mani con soluzione idroalcolica;
- compilazione delle documentazione di accesso (Autodichiarazione Coronavirus COVID-19 e modulistica privacy)
- rilevazione della temperatura da parte dell'addetto/i;
- identificazione presso il bancone dei commessi;
- esibizione del Green Pass per la verifica;
- il componente della commissione procede quindi ad indossare la mascherina fornita dall'addetto/i;
- ingresso dall'accesso dedicato all'aula di selezione seguendo il percorso indicato dall'addetto/i;
- posizionamento in una delle rispettive postazioni disponibili riservate alla commissione;

All'avvenuto accesso nell'aula di selezione dei candidati e della commissione seguirà un breve riepilogo delle necessità correlate alle condizioni emergenziali e delle regole da rispettare con indicazione della dislocazione dei diversi spazi dell'area di selezione.

In caso si renda necessario effettuare prove individuali in una delle sessioni i candidati in attesa di esperire la prova resteranno al di fuori degli edifici oppure nello spazio di attesa antistante l'aula della selezione.

Ad avvenuto espletamento delle prove i candidati e la commissione usciranno dai rispettivi punti di accesso e si recheranno all'esterno dell'area della selezione.

Prima durante e dopo l'esecuzione delle prove i candidati e la commissione potranno usufruire dei servizi igienici adiacenti l'aula della selezione che, come gli spazi dell'area della selezione, verranno sottoposti a sanificazione dopo gli utilizzi.



In caso di segnalazione di malessere la cui sintomatologia corrisponda ai sintomi riconducibili al Covid-19:

- a. temperatura superiore a 37,5°C e brividi;
- b. tosse di recente comparsa;
- c. difficoltà respiratoria;
- d. perdita improvvisa dell'olfatto (anosmia) o diminuzione dell'olfatto (iposmia), perdita del gusto (ageusia) o alterazione del gusto (disgeusia);
- e. mal di gola.

la persona verrà isolata nello spazio dedicato ed invitata ad allontanarsi dalla struttura per fare rientro al proprio domicilio.

Varese, 12/01/2022

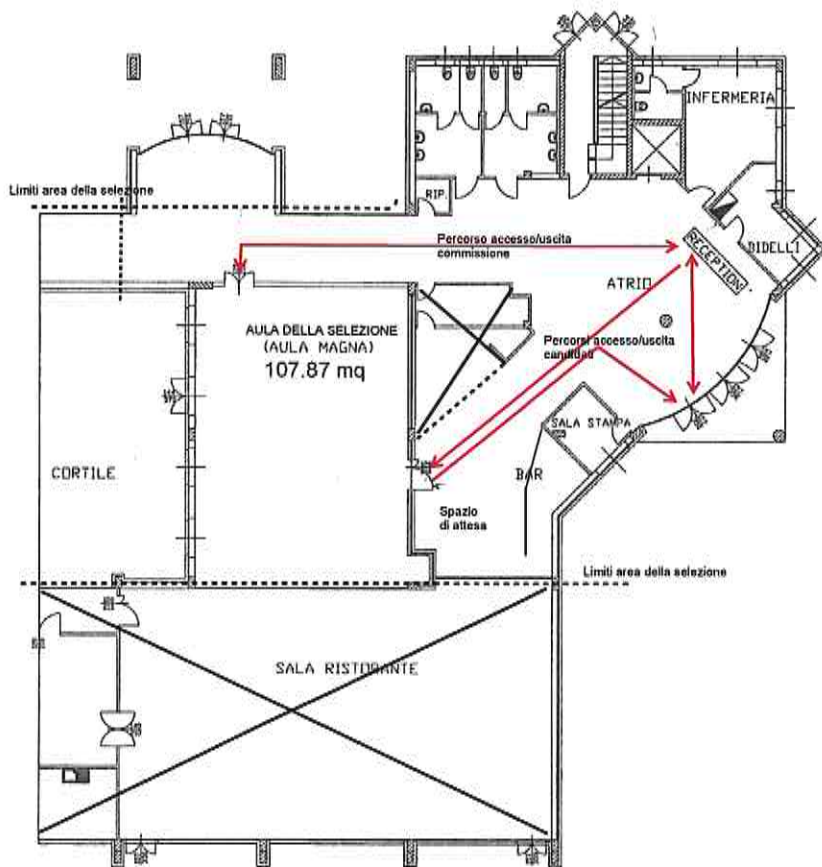

PIANTA PIANO TERRENO